



74 candidates et candidats se présentent librement sur les listes **FORCE OUVRIERE**

- **30** candidatures au Comité Technique d'Établissement
- **44** candidatures dans **9** Commissions Administratives Paritaires Locales

- + Des candidats expérimentés, sérieux, honnêtes et déterminés à défendre les droits des agents.
- + Des candidats connus et reconnus dans leur métier, leurs services et leurs équipes.
- + Des candidats libres et indépendants de l'administration et de toutes pressions politiques, philosophiques ou religieuses.
- + Des candidatures représentatives de toutes les catégories de l'Hôpital et de tous les sites (Aix, Pertuis, CRD, UCP Bouc Bel Air, USMP Luynes).

VOTER FORCE OUVRIERE, C'EST REFUSER LA DICTATURE DU CREF IMPOSÉ A L'HOPITAL, AUX PERSONNELS, PAR LE GOUVERNEMENT ET LA DIRECTION.

VOTER FORCE OUVRIERE, C'EST REFUSER LA DICTATURE DU MANAGEMENT POUR LE « TOUT ÉCONOMIE » ET LA PRIVATISATION (SERVICE COURRIER, TRANSPORTS, MUTUALISATION DES SECRETARIATS MÉDICAUX...).

VOTER FORCE OUVRIERE, C'EST EXIGER L'ABROGATION DU PPCR, SIGNÉ PAR LES SYNDICATS FSU, CFTD ET UNSA, VÉRITABLE ARME DE GUERRE CONTRE NOTRE STATUT ET NOS CARRIERES

VOTER FORCE OUVRIERE, C'EST EXIGER LA TRANSFORMATION DE TOUS LES EMPLOIS CONTRACTUELS EN EMPLOIS STATUTAIRES.

VOTER FORCE OUVRIERE, C'EST EXIGER LE MAINTIEN DE NOTRE CAISSE DE RETRAITE LA CNRACL.



DU 30 NOVEMBRE AU 5 DECEMBRE

ET LE 6 DECEMBRE 2018

VOTEZ ET FAITES VOTER

FORCE OUVRIERE

Aux CTE, aux CAPL, aux CAPD et aux CCP



CANDIDATS AUX C.A.P.L.



DELODE Joël

CAPL N°1

DELODE Joël

Ingénieur en Chef Cl. Normale

SABATIER Pascal

Ingénieur en Chef Cl. Except.



SABATIER Pascal



FABERGER
Sandra



MARTIN
Béatrice

CAPL N°2

ROQUES/FABERGER Sandra

Psychologue Classe Normale

MARTIN Béatrice

Infirmière CS Paramédicale

OLIVEIRA Céline

ISGS 1^{er} Grade

FALQUE Pascale

ISGS 2^{ème} Grade

BELGHOUL/ATTIA Mama

ISGS 2^{ème} Grade

RECH/MAITROT Dominique

Masseur-Kiné Classe Sup.

ABBACHA Nassira

Inf. Anesthésiste 2^e Grade

BARTOT Raphael

Manip. Electro-Radio Cl. Norm.



ATTIA
Mama



ABBACHA
Nassira



OLIVEIRA
Céline

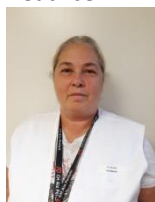

FALQUE
Pascale



RECH
Dominique



BARTOT
Raphael



ADANCOURT
Georges



SALE
René

CAPL N°4

ADANCOURT Georges

T.S.H 1^{ère} Classe

SALE René

T.S.H 1^{ère} Classe

BLANC Philippe

T.S.H 1^{ère} Classe

ROCCA Sylvie

T.S.H. 1^{ère} Classe



BLANC
Philippe



ROCCA
Sylvie



DUPUY
Jean-Michel



LE BIGOT
Sandrine

CAPL N°5

DUPUY Jean-Michel

Prép. Pharm. Classe Supérieure

LE BIGOT Sandrine

Prép. Pharm. Classe Normale

BLACHE Maryline

Infirmière D.E. Classe Normale

LAUGIER Tha Thuy Eliane

Infirmière DE Cl. Supérieure

BRETON Magalie

Animatrice Principal 2^{ème} Cl.

BOUZID Samia

Technicienne de Labo Cl. Sup.



LAUGIER
Eliane



BRETON
Magalie



BLACHE
Maryline



BOUZID Samia



GEBELIN
Michèle



LIOTAUD
Christelle

CAPL N°6

GEBELIN Michèle

Assist. Méd. Adm. Cl. Normale

LIOTAUD Christelle

Assist. Méd. Adm. Cl. Normale

GRELET Béatrice

Assist. Méd. Adm. Cl. Except.

DELACOUR Armelle

Assist. Méd. Adm. Cl. Sup.



GRELET
Béatrice



DELACOUR
Armelle



GROISILLIER
Hervé



LECORDIER
Philippe

CAPL N°7

GROISILLIER Hervé

Ouvrier Principal 1^{ère} Classe

LECORDIER Philippe

Agent de Maîtrise

DARTOIS Didier

Ouvrier Principal 2^{ème} Classe

SEGRETIN Thierry

Ouvrier Principal 2^{ème} Classe



DARTOIS
Didier



SEGRETIN
Thierry

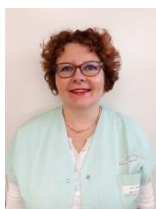

BARDOU
Marie-Christine



VICHET
Marie-France

CAPL N°8

BARDOU Marie-Christine

Aide-Soignante Principale

VICHET Marie-France

Aide-Soignante

HAFS Fouzaia

Aide-Soignante

MAGANZA Raymond

A.S.H.Q. Classe Normale

BITTERLIN Laurence

Aide-Soignante

ALLAIN Anaïs

Aide-Soignante

GARRIGUENC Marie

Aide-Soignante

CEBA Karine

Aide-Soignante



BITTERLIN
Laurence



ALLAIN
Anaïs



HAFS
Fouzaia



MAGANZA
Raymond



GARRIGUENC
Marie



CEBA
Karine



LEONARD
Angèle



PLANES
Geneviève

CAPL N°9

LEONARD Angèle

Adjoint. Administratif.

PLANES Geneviève

Adjoint. Adm.. Princ. 1ère Cl.

SUPRANO Laurence

Adjoint Adm.. Princ. 1ère Cl.

TARANTINO Christelle

Adjoint Administratif



SUPRANO
Laurence



TARANTINO
Christelle



TROTTIER
Catherine



BERNARD
Françoise

CAPL N°10

TROTTIER/DAUVEL Catherine

Sage-Femme 2^{ème} Grade

BERNARD Françoise

Sage-Femme 1^{er} Grade

MULLER Floriane

Sage-Femme 1^{er} Grade

FRAYSSE Muriel

Sage-Femme 1^{er} Grade



MULLER
Floriane



FRAYSSE
Muriel

CANDIDATS AU C.T.E



CHAMARY
Frédéric



SALE René

CHAMARY Frédéric

SALE René

Infirmier DE Cl. Supérieure

T.S.H. 1^{ère} Classe



TROTTIER
Catherine



GEBELIN
Michèle

TROTTIER/DAUVEL Catherine

GEBELIN Michèle

Sage-Femme 2^{ème} Grade

Assist. Méd. Adm. Cl. Normale



HAFS Fouzaia



OLIVEIRA
Céline

HAFS Fouzaia

OLIVEIRA Céline

Aide-Soignante

ISGS 1^{er} Grade



LEONARD
Angèle



PARDELL
Laurent

LEONARD Angèle

PARDELL Laurent

Adjoint. Administratif.

Brancardier Principal



FALQUE
Pascale



LE BIGOT
Sandrine

FALQUE Pascale

LE BIGOT Sandrine

ISGS 2ème Grade

Prép. Pharm. Classe Normale



DUPUY
Jean-Michel



CLAVERIE
Céline

LE BIGOT Sandrine

DUPUY Jean-Michel

CLAVERIE Céline

Prép. Pharm. Classe Sup.

Puéricultrice Cadre de Santé



ROYER
Stéphane



VICHET
Marie-France

ROYER Stéphane

VICHET Marie-France

Ouvrier Principal 2^{ème} Classe

Aide-Soignante



PLANES
Geneviève



BARDOU
M-Christine

PLANES Geneviève

BARDOU Marie-Christine

Adjoint Admin Princ. 1ère Cl.

Aide-Soignante Principale



GARRIGUENC
Marie



BERNARD
Françoise

GARRIGUENC Marie

BERNARD Françoise

Sage-Femme 1^{er} Grade

Aide-Soignante



CARRIQUE
Ghislaine



LIOTAUD
Christelle

CARRIQUE Ghislaine

LIOTAUD Christelle

Assist. Méd. Adm. Cl. Normale

Ouvrier Principal 1^{ère} Classe



ROUX Pascal



CEBA Karine

ROUX Pascal

CEBA Karine

Aide-Soignante

ISGS 1^{er} Grade



REBOUL
Cyrielle



RECH
Dominique

REBOUL Cyrielle

RECH/MAITROT Dominique

Masseur-Kiné Classe Sup.

Ouvrier Principal 2^{ème} Classe

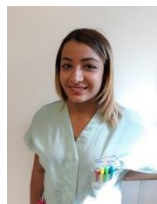

SEDDOUD
Maëva



VENERONI
Marie-Hélène

SEDDOUD Maëva

VENERONI Marie-Hélène

Aide-Soignante

Aide-Soignante



DANNFALD
Marie



HAKEM
Sonia



TARANTINO
Christelle



FALCHETTI
Françoise



TARANTINO
Christelle



FALCHETTI
Françoise



FALCHETTI
Françoise

TARANTINO Christelle

FALCHETTI Françoise

Adjoint Administratif

Technicienne de Labo Cl. Sup.